

# Orientações para:

## PET/CT com Fluoroestradiol (FES)

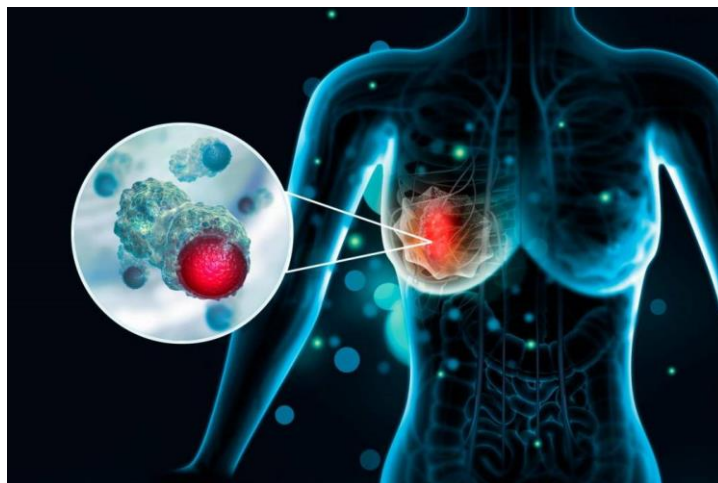

### PREPARO:

- Jejum de 6 horas exceto água (para pacientes que realizarão o exame com contraste iodado). Caso o exame esteja agendado no fim da manhã, o desjejum está liberado desde que respeite o jejum de 6 horas;
- Recomenda-se vestir com roupas leves e sem adereço de metal;
- Trazer os exames de imagens anteriores, dosagem de creatinina recente e a solicitação médica;
- Recomenda-se que o exame seja realizado com **suspensão de Tamoxifeno por 2 meses, Fulvestrano (Faslodex, Poemmy, Mylveston) por 6 meses, outras terapias hormonais contra o câncer por 2 semanas e quimioterapia por 3 semanas**. Converse com o seu médico;
- Descartar gravidez;
- Pacientes que estão amamentando deverão suspender a amamentação por 24 horas após a realização do exame.

### COMO É FEITO O EXAME?

Após a confecção da ficha cadastral na recepção, o paciente passará por uma breve entrevista para conferência dos dados e do preparo. Em seguida, será encaminhado à sala de repouso, onde será puncionada uma veia periférica e mantida com soro fisiológico.

Uma pequena quantidade do material radioativo (18F-fluoroestradiol) será injetada em uma veia periférica, preferencialmente do antebraço. O paciente deverá permanecer em repouso por aproximadamente 60 a 90 minutos.

Ao término do repouso, o paciente será encaminhado à sala de exame para a aquisição das imagens.

O paciente deverá permanecer imóvel na maca do aparelho durante cerca de 20 a 30 minutos.

Caso haja necessidade de imagens mais tardias, o paciente será liberado e orientado a retornar para a aquisição destas imagens.

Em seguida, o paciente será liberado sem nenhuma restrição e poderá retornar com as medicações de uso habitual.

### OBSERVAÇÕES IMPORTANTES:

A colaboração do paciente é essencial para uma boa aquisição de imagens.

O paciente deve permanecer imóvel por 20 a 30 minutos.

Não foi relatado na literatura, nenhum efeito colateral grave com o uso deste fármaco.